L'EUROPE ET LA PAIX

Un musée pour comprendre

Carnet de visite

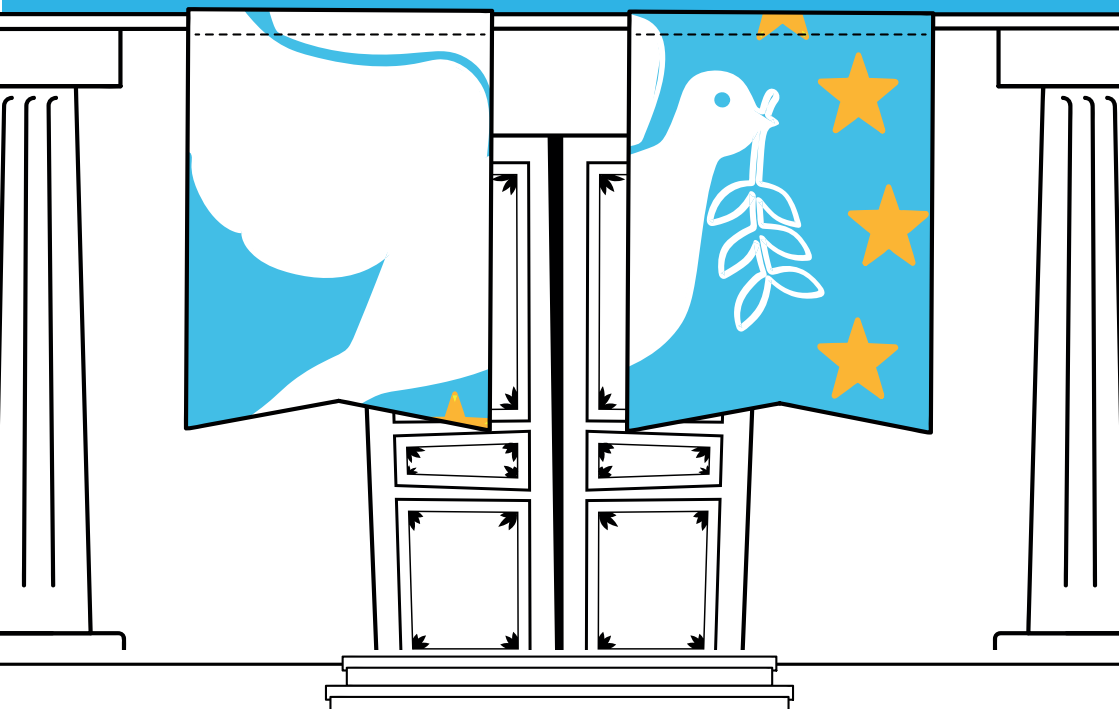

LIPE
LABORATOIRE D'INNOVATION PÉDAGOGIQUE SUR L'EUROPE

unipaix
CENTRE D'EXCELLENCE
JEAN MONNET

www.lipe-europe.eu/mettre lien du musée virtuel

Mallette UniPaix

2025 © Centre d'excellence Jean Monnet UniPaix

1 • En vous aidant de la notice de Marc Belissa, placez sur la frise chronologique les penseurs de la paix depuis le XVIème siècle, les éléments du contexte qui les invitent à formuler leur pensée ainsi que les formes qu'ils envisagent pour mettre en place une paix perpétuelle.



Projets de paix perpétuelle, XVIe-XVIIIe siècle
Notice de Marc BELISSA, EHNE

Contexte		
Auteurs et pensées		

2 • Au XVIIème siècle, juristes et philosophes contribuent à concevoir les cadres de la paix.

En vous appuyant sur le travail de Grotius et de Hobbes, expliquez comment ces deux penseurs contribuent à définir l'État moderne et à le mettre au cœur des réflexions sur la paix ?

- Comment Grotius et Hobbes contribuent-ils à définir le concept d'État moderne
- Quelles sont les caractéristiques de l'Etat moderne ?
- Comment la souveraineté de l'État peut-elle être un moyen de construire, de garantir la paix ?



3 • La Première Guerre mondiale impose de redéfinir les règles de construction de la paix.

En utilisant la notice « Le moment Wilson » de Carl Bouchard, expliquez quelles sont les principales idées du président américain Wilson qui constituent une rupture fondamentale ?

1 • Faire la paix par les traités : l'empreinte durable des traités de Westphalie

➤ **A l'aide du texte de Claire Gant « Faire la paix par les traités : les traités de Westphalie (1648) »**, indiquez quels sont les différents Etats représentés et les enjeux qu'ils défendent. Faites apparaître les deux lieux des négociations.

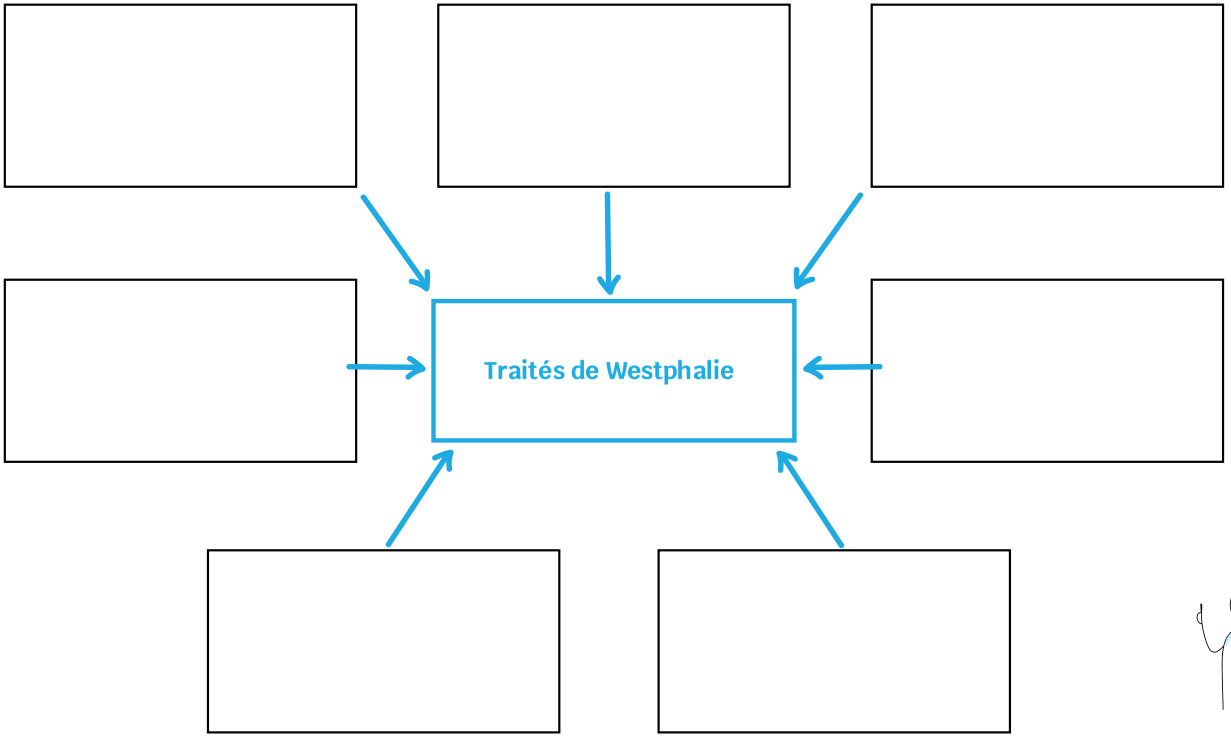



Une paix de diplomates pour un ordre westphalien

Qu'est-ce qu'un ordre westphalien ?

• Quels liens pouvez-vous établir entre les idées développées par Grotius et Hobbes et la façon dont ont été conduites les négociations aboutissant aux traités de Westphalie ?
• En quoi peut-on dire que ces traités conduisent à organiser les relations internationales autour du concept d'équilibre des puissances ?

2 • Faire la paix par la sécurité collective

Une paix carthaginoise ….?

Utilisez la notice de Vincent Laniol « La conférence de la paix de 1919».

En décembre 1919, John Maynard Keynes publie un ouvrage intitulé : « Conséquences économiques de la paix ». Dans son analyse, il reproche au traité de Versailles de traiter l'Allemagne comme Rome avait traité Carthage à l'issue de la troisième guerre punique (149-146 av. JC) et d'être impossible à exécuter (la ville de Carthage avait été détruite et sa population tuée ou réduite en esclavage. Keynes parle de paix carthaginoise pour désigner les traités de paix, particulièrement celui de Versailles.

• Quels arguments vont dans le sens de Keynes ?



• Quels arguments les historiens actuels avancent-ils pour nuancer cette affirmation ?



...ou une véritable avancée dans la construction de la paix ?

En 1815, le Congrès de Vienne fonde ce que l'on appelle « le concert européen ». Il consacre les grandes lignes des relations internationales fondées par les traités de Westphalie à savoir l'équilibre des puissances. Mais il réduit le nombre de ces puissances aux seuls cinq Etats qui se jugent aptes à maintenir un équilibre en Europe fondé sur des valeurs communes : la Grande-Bretagne, la Russie, l'Autriche, la Prusse et la France. Le multilatéralisme qui en découle se traduit par des congrès, des réunions en dehors de toute règle définie mais destinées à résoudre les tensions et maintenir la paix. Ce système ne parvient cependant pas à empêcher le jeu des alliances qui précipite l'Europe dans la Grande Guerre.

https://ehne.fr/fr/encyclopedie/th%C3%A9matiques/relations-internationales/organiser-le-syst%C3%A8me-international/le-concert-europ%C3%A9en

• En quoi la conférence pour la paix et les traités qui en découlent illustrent-ils un changement majeur dans la perception de la paix ?

ANALYSER LA SDN

La SDN est une OIG	Cad ?	Commentaires ?
Quels sont ses objectifs ?		En quoi cela traduit-il une nouvelle conception de la paix ?
Quels sont ses moyens pour y parvenir ?		
	Des règles fixées :	Des moyens de pression et d'action réduits. La SDN est un forum.
Comment pouvez-vous définir la « sécurité collective » ?		

• En quoi la diversification des acteurs traduit-elle un approfondissement de la réflexion autour de la paix ?

3 • La naissance d'un courant pacifiste

Utilisez la notice Paneurope de Bertrand Vayssière.

- Qu'appelle-t-on Paneurope ?

- Quels principes cette organisation souhaite-t-elle promouvoir ?



- Peut-on considérer que l'Union européenne en est l'héritière ? pourquoi ?

• Après avoir réalisé ce travail d'analyse, réalisez une visual map dans laquelle vous montrez le rôle de l'Europe dans la façon de concevoir de la paix depuis le XVIIème siècle.

L'EUROPE ET LA PAIX

Un musée pour comprendre

Réalisé par Marie-Christine Gallard,
professeure agrégée d'Histoire-Géographie,
et le Laboratoire d'innovation pédagogique sur l'Europe (LIPE).

www.lipe-europe.eu

LIPE
LABORATOIRE D'INNOVATION PÉDAGOGIQUE SUR L'EUROPE

Mallette UniPaix
2025 © Centre d'excellence Jean Monnet UniPaix

unipaix
CENTRE D'EXCELLENCE
JEAN MONNET

